

RZUT PARTERU PO PRZEBUDOWIE
skala 1:100

- UWAGI:
1. Brok zmiany układu pomieszczeń na parterze
2. Brok zmiany pow. użytkowej parteru

ZESTAWIENIE POMIESZCZEŃ – PARTER

| nazwa pom. | nr | pow. użytkowa |
|---------------------|------|-------------------------------|
| klatka schodowa | 0/01 | 9,30 |
| schowek | 0/02 | 4,20 |
| toiletka | 0/03 | 9,50 |
| sala lekcyjna | 0/04 | 45,40 |
| biblioteka | 0/05 | 42,40 |
| pokój nauczycielski | 0/06 | 35,0 |
| toaleta | 0/07 | 4,30 |
| pokój dyrektora | 0/08 | 19,10 |
| sekretariat | 0/09 | 14,80 |
| klatka schodowa | 0/10 | 9,40 |
| czytelnia | 0/11 | 15,40 |
| sala wykładowa | 0/12 | 66,80 |
| gabriel pielęgniki | 0/13 | 11,10 |
| leśgarnost | 0/14 | 15,00 |
| dziurka | 0/15 | 11,50 |
| klatka schodowa | 0/16 | 11,90 |
| zaplecze | 0/17 | 7,50 |
| sala lekcyjna | 0/18 | 54,80 |
| sala lekcyjna | 0/19 | 43,30 |
| zaplecze | 0/20 | 16,00 |
| korytarz | 0/21 | 102,40 |
| pokój | 0/22 | 14,04 |
| widrotop | 0/23 | 4,43 |
| toiletka | 0/24 | 4,65 |
| pom. gospodarcze | 0/25 | 3,32 |
| toiletka | 0/26 | 4,35 |
| kommunikacja | 0/27 | 2,02 |
| kommunikacja | 0/28 | 113,87 |
| magazyn | 0/29 | 36,70 |
| szatnia | 0/30 | 25,00 |
| toiletka | 0/31 | 6,20 |
| kommunikacja | 0/32 | 4,30 |
| klatka schodowa | 0/33 | 12,70 |
| szatnia | 0/34 | 25,30 |
| magazyn | 0/35 | 36,90 |
| toiletka | 0/36 | 6,10 |
| kommunikacja | 0/37 | 4,50 |
| sala gimnastyczna | 0/38 | 718,70 |
| | | 1572,18 m ² |

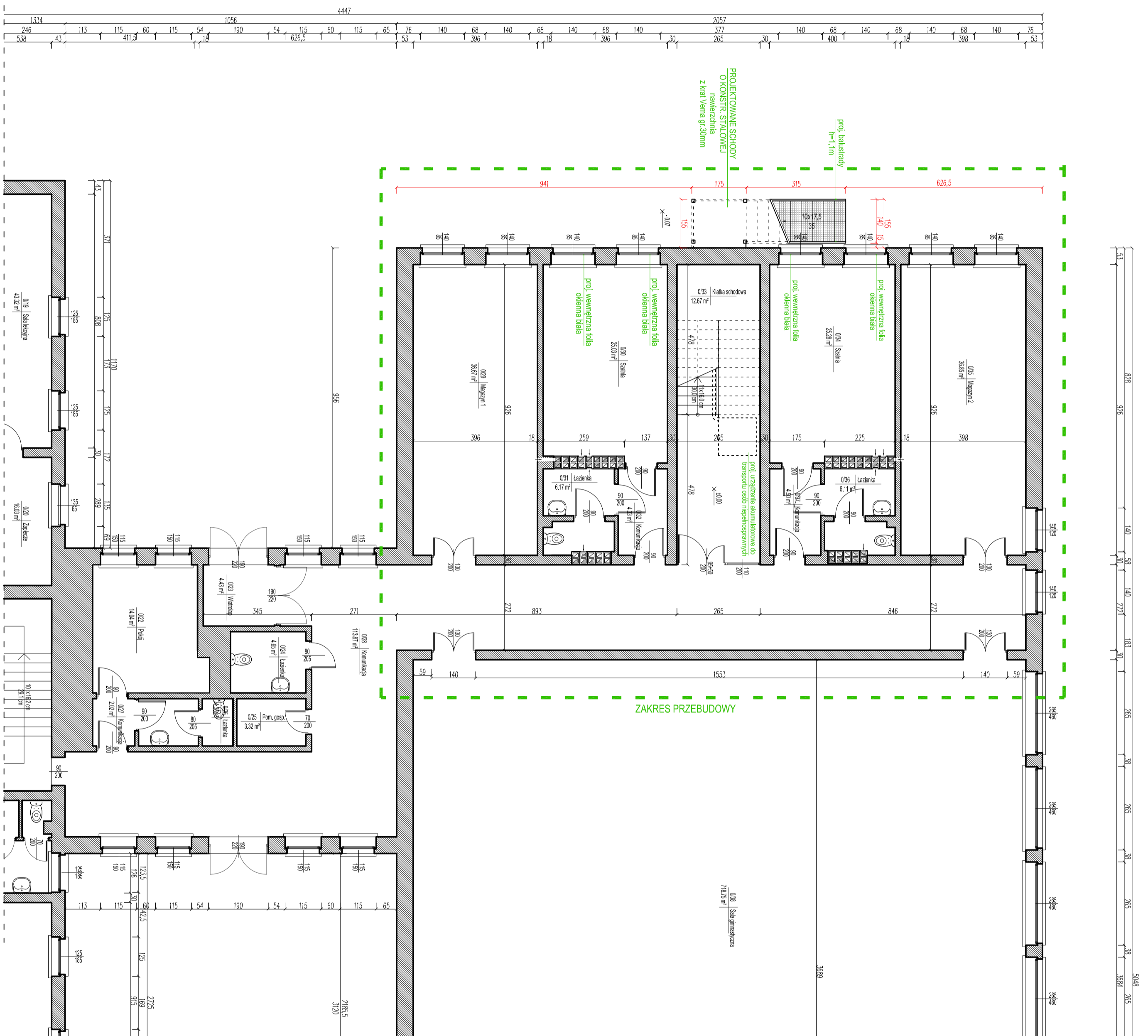

ZMIANA SPOSOBU UZYSKIWANIA POZACZONY Z PRZEBUDOWA CZĘŚCI ISTNIEJĄCEGO BUDYNKU LECZNI OBOLNICKO-PSYCHIATRYCZNEGO Z POMIESZCZEŃ DIAGNOSTYCZNYCH NA POMIESZCZENIA PORADNI PSYCHOLOGICZNO – PEDAGOGICZNEJ

Instalacje Układ Ogólnokształcące im. Feliksa Nowowiejskiego, ul. Słowackiego 15, 14-500 Białobrzegi

Adres inwestycji: ul. Słowackiego 15, 14-500 Białobrzegi, dz. nr 10 obr. 7

nr rys. **A11** **Rzut parteru – po przebudowie** Data: 03.2021

Proj. arch.: mgr inż. arch. Andrzej Wachowski, upr. nr 104/01/0/L

Proj. konstr.: mgr inż. Kamil Krzyżek, upr. nr 104/03/0/P/06/17